Qué hacer si sospecha que hay plagio
(a) Sospecha de plagio en un manuscrito recibido

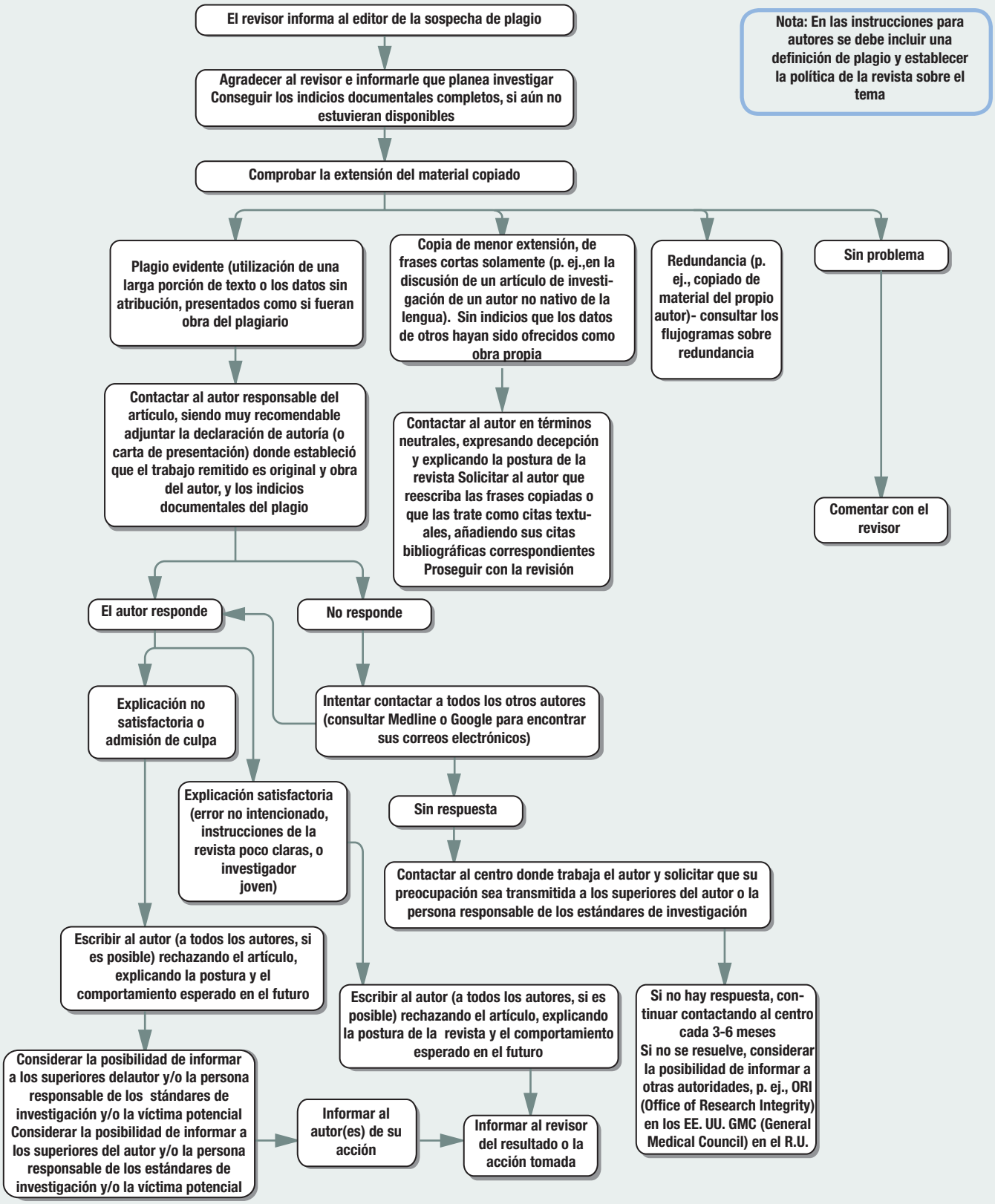

Desarrollado para COPE por Liz Wager de Sideview (www.lizwager.com)
Traducción autorizada; Gaby Caro: OPS/OMS Perú
Revisión de la traducción; Karen Shashok: Granada, España
© 2008 Comitato per l'etica di pubblicazione

Una licencia no exclusiva para reproducir estos diagramas de flujo puede ser solicitada por escrito a: cope_administrator@publicationethics.org